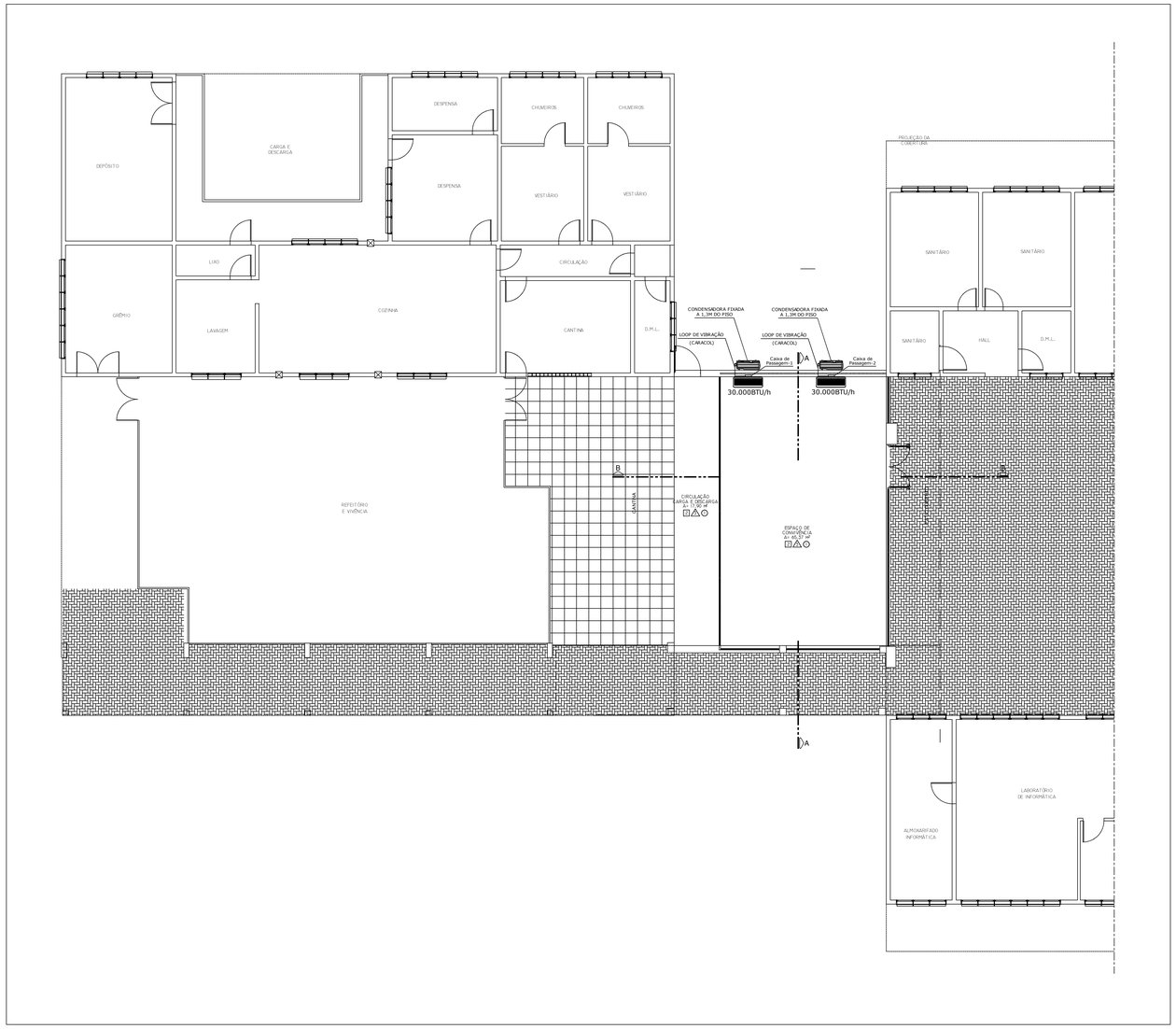

TABELA DE MATERIAIS									
CAIXA DE PASSAGEM	AMBIENTE	POTÊNCIA	LINHA LÍQUIDA			LINHA DE SUCÇÃO			CABO DE COBRE FLEXÍVEL (5 VIAS SINGELAS)	SEÇÃO NOMINAL DOS CABOS (mm²)
			COMP. TUBUL.	BITOLA	ISOLAMENTO TÉRMICO	COMP. TUBULAÇÃO	BITOLA	ISOLAMENTO TÉRMICO		
CAIXA DE PASSAGEM 1	ESPAÇO DE CONVIVÊNCIA	30 kBTU/h	3,5m	3/8"	3,5m	3,5m	5/8"	3,5m	17,5m	2,5
CAIXA DE PASSAGEM 2	ESPAÇO DE CONVIVÊNCIA	30 kBTU/h	3,5m	3/8"	3,5m	3,5m	5/8"	3,5m	17,5m	2,5

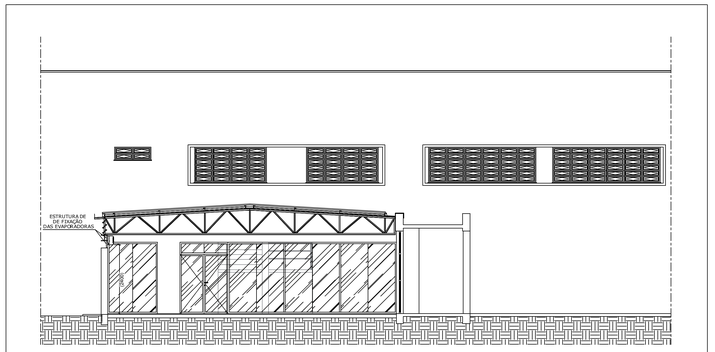

CORTE A-A

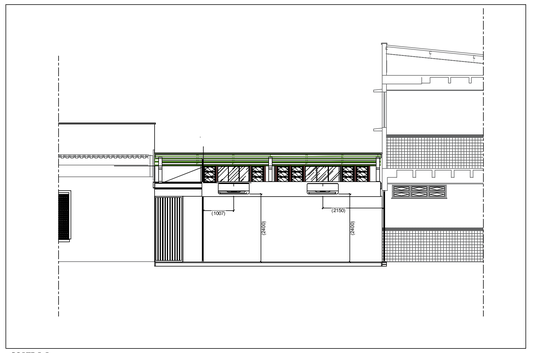

CORTE B-B

INSTITUTO FEDERAL
Catarinense

CONTRATADA: INSTITUTO FEDERAL DE EDUCAÇÃO CIÊNCIA E TECNOLOGIA CATARINENSE - REITORIA TELEFONE: (47) 3331 7800 ENDEREÇO: RUA DAS MISSÕES, 100 BLUMENAU - SC	RESPONSÁVEL PELO IMÓVEL: INSTITUTO FEDERAL DE EDUCAÇÃO CIÊNCIA E TECNOLOGIA CATARINENSE UNIDADE: CAMPUS SÃO FRANCISCO DO SUL ENDEREÇO DA OBRA: RODOVIA DUQUE DE CAXIAS, 6628 SÃO FRANCISCO DO SUL - SC
RESPONSÁVEIS TÉCNICOS DO PROJETO: GILNEY AFONSO BRAGA PALHARES CREA/SC Nº 131908-2	CONTRATANTE:
NOME DO PROJETO: ESPAÇO DE CONVIVÊNCIA	
TÍTULO DO DESENHO: CLIMATIZAÇÃO DO ESPAÇO DE CONVIVÊNCIA	
VERIFICADO:	APROVADO:
OBJETIVO DO PROJETO: EXECUÇÃO	TIPO DE PROJETO: CLIMATIZAÇÃO
AUTORIA DO DESENHO: GILNEY AFONSO BRAGA PALHARES	ÁREA DO PROJETO (m²): 82,21
CIDADE - UF: BLUMENAU - SC	REVISÃO Nº: 00
DATA: 10/2026	ESCALA: -
FOLHA: 01	REFERÊNCIA: AC 01/01

A0